

INFORMACIÓN para  
**PACIENTES y ACOMPAÑANTES**

---

# ONCOHEMATOLOGÍA

## AMBULATORIA

---

Consulta de Hematología  
Consulta de Oncología  
Farmacia Oncológica  
Hospital de Día Médico

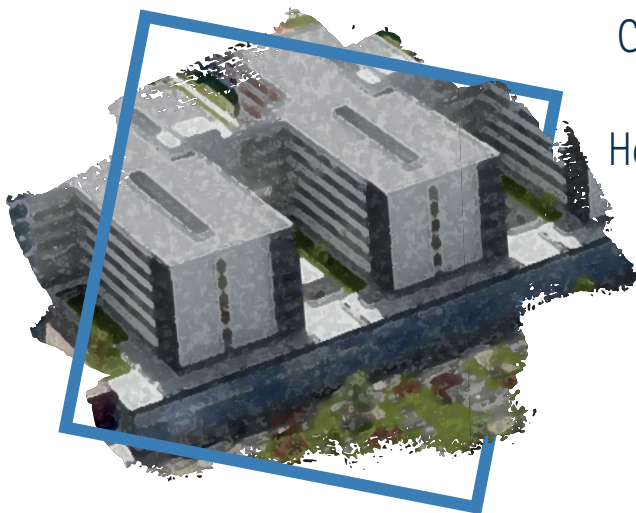

**Valdecilla Sur**  
**2º Planta**



**POR FAVOR LEA  
ESTA INFORMACIÓN,  
LE SERÁ ÚTIL**

## RECOGIDA DE TICKETS

Recoja los tickets en las máquinas del vestíbulo principal para los procesos de:

- Extracción de analítica.
- Consulta médica.
- Farmacia Oncológica.

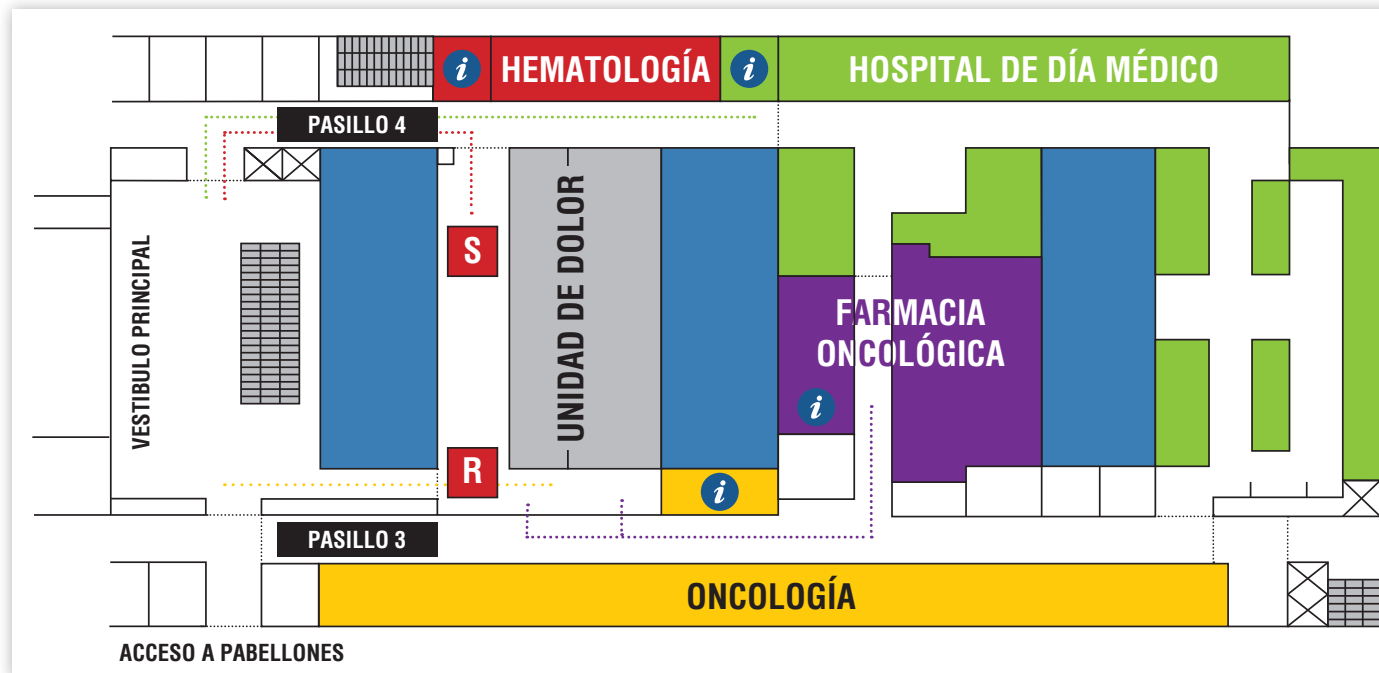

SIEMPRE DEBE CONCRETAR UNA NUEVA CITA AL FINALIZAR:



- En la consulta médica
- En el Hospital de Día Médico

**1**

TICKETS

**2**

ANALÍTICA

- Se realiza habitualmente en la consulta de referencia de **8:00 a 9:00 h.** También puede realizarse en su Centro de Salud o en Extracciones (planta baja Valdecilla Sur).
- **No se precisa acudir en ayunas,** recomendándole la toma de la medicación habitual. Se le indicarán las excepciones.
- Debe dirigirse a:
  - Hematología: **Sala S**
  - Oncología: **Sala R**

**3**

CONSULTA MÉDICA

- **Se valorarán los síntomas de su enfermedad y los efectos secundarios del tratamiento.**
- Debe dirigirse a:
  - Hematología: **Sala S**
  - Oncología: **Sala R**



**4**

FARMACIA ONCOLÓGICA

- **Recogerá los fármacos hospitalarios que debe tomar** en su domicilio, así como se proporcionará información de cómo tomarlos y los posibles efectos adversos que puede desarrollar.
- Debe dirigirse a la **Sala R**



**5**

HOSPITAL DE DÍA MÉDICO

- **No se precisa ticket** de las máquinas del vestíbulo principal. Avise de su llegada en el mostrador de la recepción de pacientes.
- **Se le administrará el tratamiento endovenoso y/o subcutáneo** indicado por su especialista. Además, se le realizará una valoración de los efectos secundarios, facilitándole recomendaciones higiénico-dietéticas para tratarlos.
- **Habitualmente se realizará el día posterior a la consulta médica.**



Su hematólogo u oncólogo le ha pautado un tratamiento de quimioterapia y/o inmunoterapia que se administrará de forma ambulatoria en el Hospital de Día Médico y/o en su domicilio tras su dispensación en la Farmacia Oncológica. La administración puede ser endovenosa, oral y/o subcutánea.

Los fármacos empleados en cada caso dependen de la enfermedad a tratar, su grado de desarrollo y las características de cada paciente.

Estos tratamientos se administran de forma periódica en intervalos que llamamos CICLOS. Dentro del ciclo pueden existir uno o varios días de tratamiento. En ellos existe además un periodo de descanso para permitir al organismo recuperarse de los efectos nocivos de la medicación.

El ciclo de su tratamiento es de  días,  
durante los cuales se administra tratamiento los días:

Antes del comienzo de cada ciclo su especialista debe comprobar su grado de recuperación a través de un análisis de sangre y una valoración médica.

**DEBE ACUDIR  
A URGENCIAS SI:**



- Náuseas y/o vómitos no controlados.
- Diarrea o estreñimiento que no cede con dieta y tratamiento recomendado.
- Fiebre igual o superior a 38°C.
- Signos de sangrado: hematomas, hemorragias sin traumatismo previo, heces negras o sangre en la orina.
- Cualquier síntoma que limite la vida diaria y sea desconocido o no se le haya explicado como posible o normal en la consulta.

## HORARIOS Y TELÉFONOS

### Consulta de HEMATOLOGÍA:

- Horario: 8:00-15:00 h
- Teléfono: 942 202 501  
(hasta las 14 h)

### Consulta de ONCOLOGÍA:

- Horario: 8:00-15:00 h
- Teléfono: 942 202 515  
(hasta las 14 h)

### Consulta de DÍA MÉDICO:

- Horario: 8:00-22:00 h
- Teléfono: 942 203 307

**Onco-Hematología Ambulatoria • Hospital Universitario "Marqués de Valdecilla"**

Avda. de Valdecilla, s/n. • Santander C.P. 39008

Fecha de aprobación: 26 de Julio